



Webinar Nouveautés fonctionnelles

Timesquare | **mardi 30 janvier 2024**

Timesquare
by Holy Dis

WEBINAR NOUVELLES FONCTIONNALITES



30 janvier 2024 à 11h
Durée : 45 minutes



Asmaa Berhil
Consultante formatrice @ Holy-Dis



Anne-Lise Menu
Cheffe de produits @ Holy-Dis



AGENDA



- Aperçu des **nouveautés** de Timesquare
- La suite...
- Questions / réponses

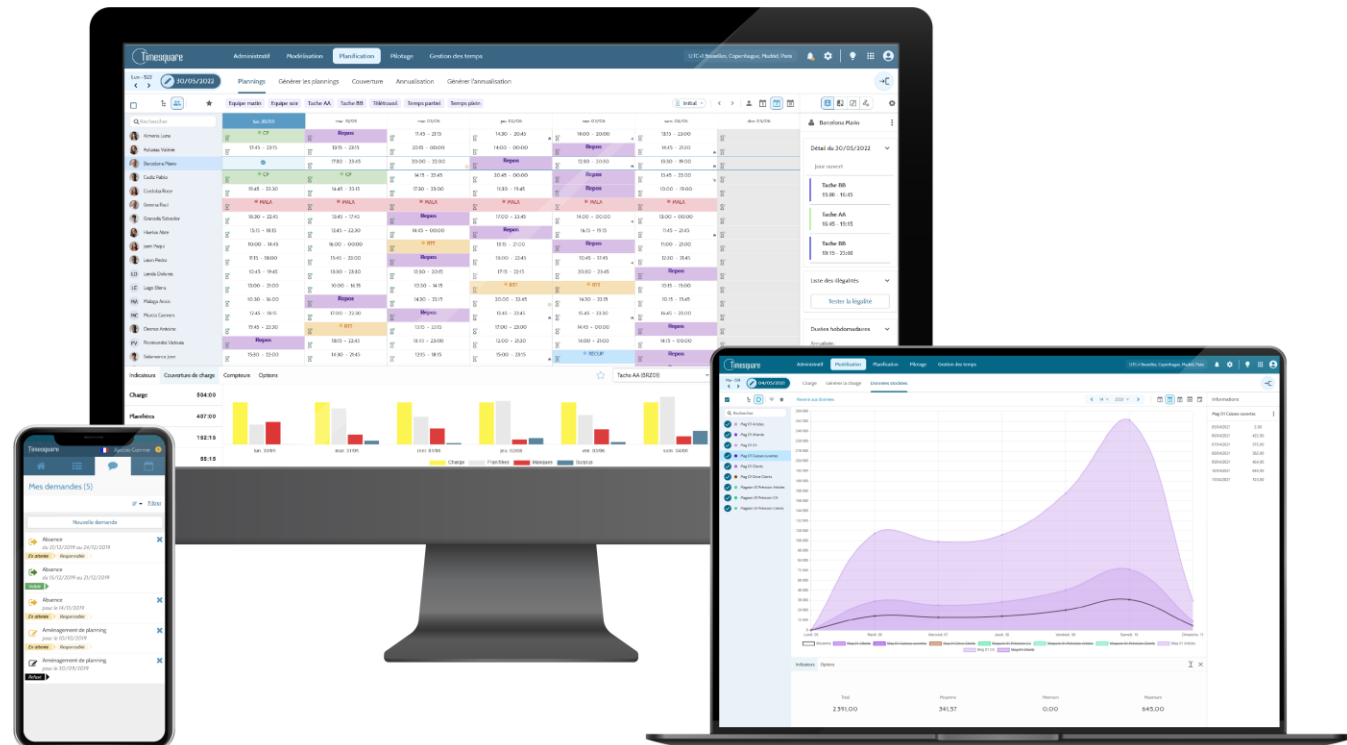

APERÇU EN LIVE DES NOUVEAUTES

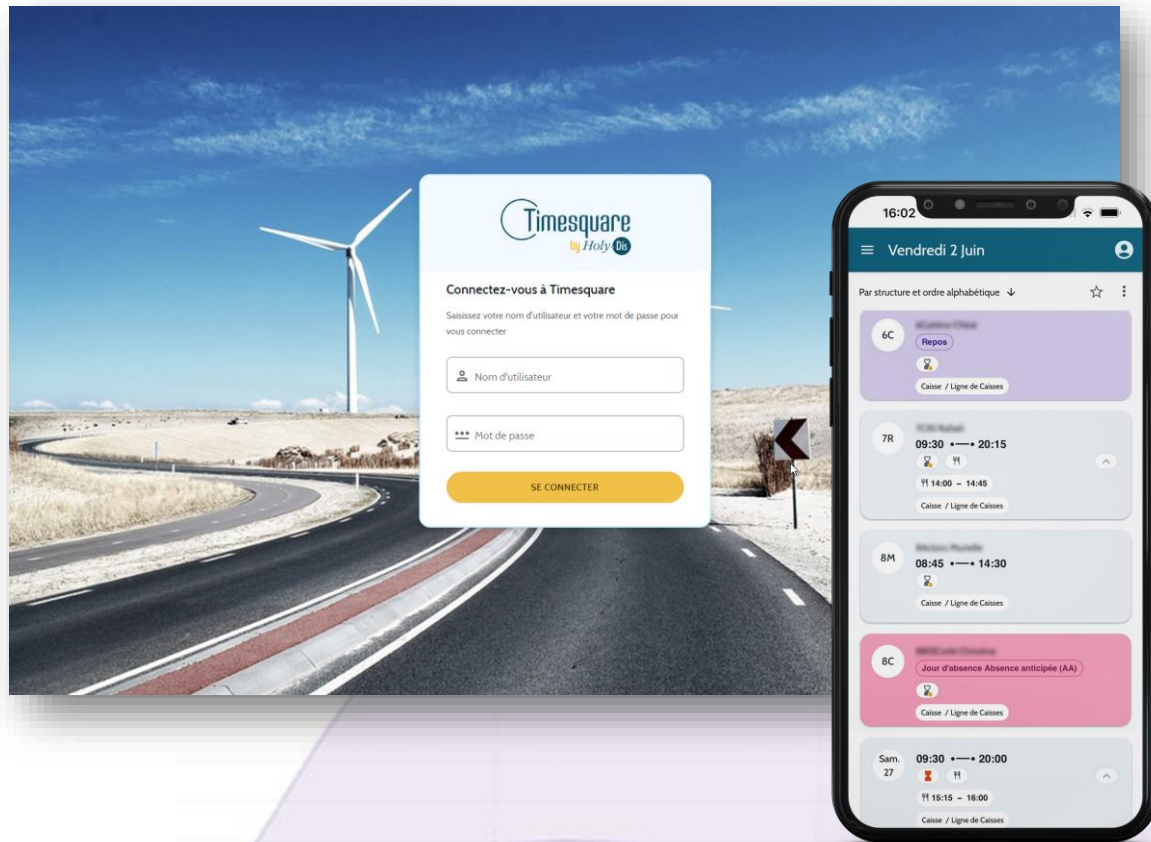

Timesquare
by Holy Dis



My
Timesquare
by Holy Dis

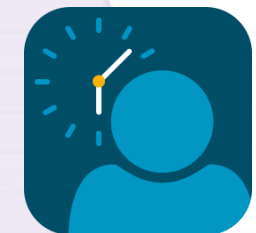

Timesquare
Académie



APERCU DES NOUVEAUTES

01

VUE DES PLANNINGS

- Calcul automatique des pauses des modèles horaires lors de leur création ou de leur modification (nouvelle option « Placer automatiquement les pauses »)
- Création de favoris publics
- Ajout d'une option « Ajouter automatiquement les nouvelles structures filles créées »
- Conservation dans le planning des informations sur les demandes My Timesquare même une fois traitées (en cours, acceptées, refusées)

02

GTA

- Nouveaux compteurs : 10 compteurs supplémentaires : "Heures/Jours absences divers 11 à 20"
- Nouveau compteur : Heures à récupérer sans majoration
- Nouveau compteur : Heures à récupérer si jour férié inclus
- Permettre la validation automatique des personnes qui ne pointent pas

03

EDITIONS

- Synthèse prépaie (ESPPP01) : ajout du report et du cycle précédent

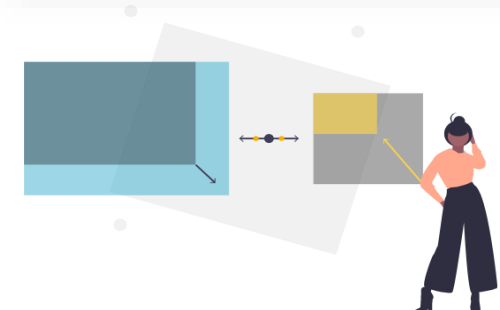
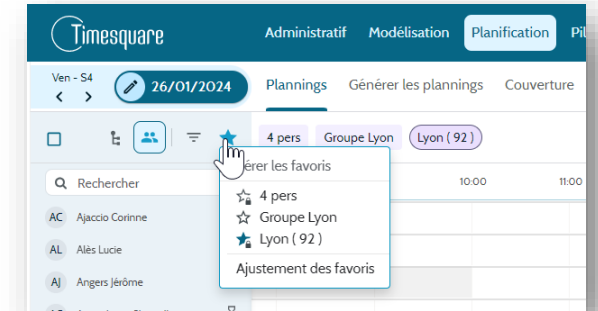

APERCU DES NOUVEAUTES

04

MY TIMESQUARE

- Affichage des plannings modifiables et réalisés simultanément dans les plannings quotidiens de My Timesquare mobile responsable et gestionnaire
- Visualisation et suivi des pointages en cours dans les plannings quotidiens de My Timesquare mobile responsable et gestionnaire
- Barre de recherche de collaborateurs dans les plannings quotidiens de My Timesquare mobile responsable et gestionnaire
- Lancement de tout type d'édition depuis My Timesquare desktop responsable et gestionnaire
- Ajout de la durée quotidienne hors pause + durée pause de la journée dans la vue détaillée d'une journée de My Timesquare mobile salarié

05

NOUVELLE OPTION : « EN DIRECT »

- Nouvel écran de suivi des personnes permettant :
 - un suivi des présences,
 - de l'implantation,
 - du mode de travail,
 - des plannings réalisés....

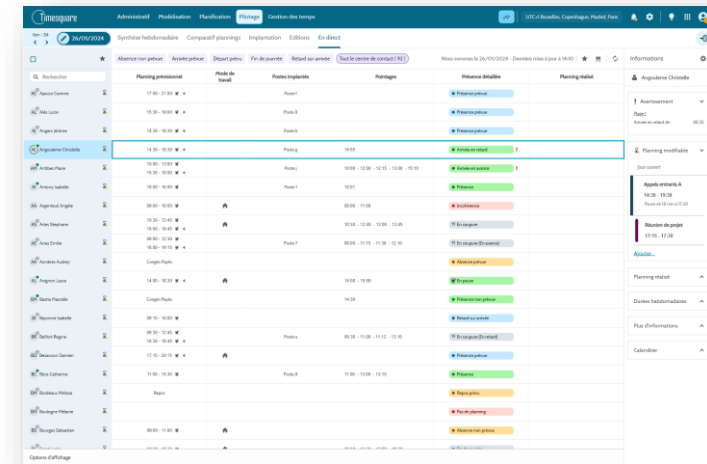
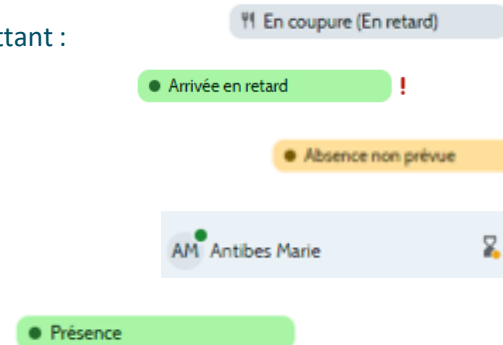

APERCU DE LA ROAD MAP TIMESQUARE



TSQ 2.1.09

Mise à disposition
à partir du **29/01/2024**
Déploiement en mode
« canary » sur plusieurs jours



TSQ 2.1.10

Mise à disposition
à partir du **02/04/2024** avec **beaucoup**
de **nouveautés et améliorations**

- Nouveau tableau de bord dans My Timesquare
- Affichage des événements dans les plannings
- Suivi des retards avec nouveaux indicateurs et nouveaux compteurs GTA associés
- Refonte de la bourse d'échange des plannings
- Nouvelles demandes d'aménagement (volontariat sur tâche et durée de coupure)

Bientôt
sur vos écrans...

- De nouvelles solutions dans la Marketplace
- De nouvelles interfaces, connecteurs...
- Mise en place de l'auto-planification assistée
- Nouvelle vue mobile de l'écran « En direct »
- Nombreuses évolutions My Timesquare

ON PROGRESSE – VOTRE AVIS NOUS POUSSE À L'AMÉLIORATION CONTINUE !



Votre **avis en ligne** (anonyme si vous le souhaitez). En 1 ou 2 minutes, laissez-nous un feedback sur la plateforme TRUSPILOT.

Vous nous aidez à partager en toute transparence votre avis à propos de Timesquare, de nos actions de formation, du traitement de vos demandes support...



Holy-Dis

Avis 120 • Bien



ENTREPRISE VÉRIFIÉE

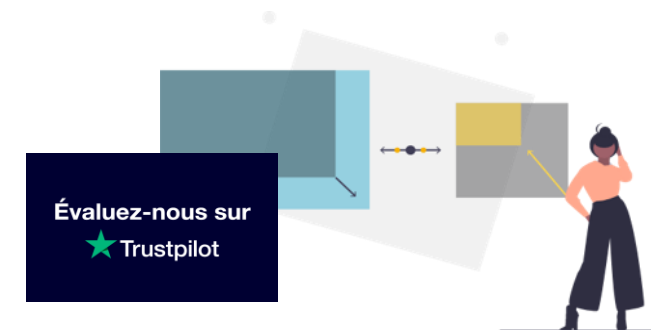

N'OUBLIEZ PAS !



- **Communauté utilisateurs**, suggestions d'amélioration, ce que dit la loi, trucs et astuces sont à votre disposition en se connectant avec votre adresse professionnelle. INSCRIVEZ-VOUS !
- **Timesquare Académie, le centre d'aide** doit être votre réflexe pour rechercher de l'aide à la compréhension et à l'utilisation : <https://timesquare.zendesk.com/hc/fr>
Si des fonctions n'étaient pas documentées ou nécessitent selon vous plus de précisions, n'hésitez pas à nous le faire savoir.
- Une page **Chrono** regroupe l'ensemble des événements liés à la plateforme : <https://timesquare.zendesk.com/hc/fr/articles/360017511399>
- La page web « **Portail Utilisateurs** » vous permet de faire les différentes demandes d'amélioration et de rapport de bug : <http://holydis.com/portail-utilisateur>
- **Le Chat Zendesk** est ouvert à tous nos utilisateurs du lundi au jeudi de 9 à 12h et 14h à 18h (17h le vendredi).
- **Un système de notification utilisateurs par le biais du Widget chat disponible directement dans Timesquare.**
Informations en PUSH pour vous : MAJ à venir, lien des RN, maintenances ou événements exogènes, astuces, prochain webinar...
- Les utilisateurs certifiés ayant un **contrat de maintenance actif** peuvent échanger avec nos consultants :
 - Par email sur l'adresse suivante : support@holydis.com
 - Par téléphone au [+33 \(0\) 1 55 66 89 99](tel:+330155668999) (du lundi au jeudi de 9h à 18h et le vendredi de 9h à 17h)

Horaires de l'équipe support :
9 à 12h et 14h à 18h
(17h le vendredi)



TÉLÉCHARGEZ L'AVIS D'EXPERT RÉALISÉ PAR MARKESS BY EXAEGIS POUR HOLY-DIS



Vers une gestion des temps hybride et collaborative pour mieux travailler ensemble

Extrait : Les directions des ressources humaines sont ressorties de la crise sanitaire avec une dimension plus stratégique. La plupart des entreprises font désormais face à une combinaison de problématiques structurantes : d'un côté, elles font face à un turnover accru par des envies de changement, de l'autre, le marché de l'emploi est sous tension, car les organisations recherchent les mêmes profils au même moment. Les équipes réduites en poste peuvent difficilement subvenir à l'accroissement de l'activité. S'ajoute à ces enjeux, le maintien des modes de travail hybrides expérimentés par les entreprises pendant la crise, qui accentue la demande d'équilibre entre vie privée et vie professionnelle des collaborateurs.

« Un concours de circonstances qui complexifie le travail des directions RH et change en profondeur la collaboration et l'organisation du travail. »

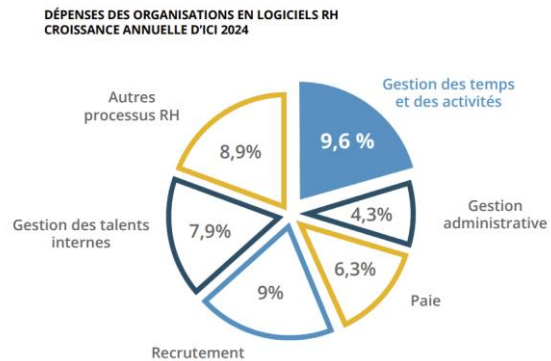

Parmi les différents domaines des logiciels RH, la GTA affichera la plus forte croissance en termes de dépenses d'ici 2024 avec +9,6% par an (Markess by Exaegis).

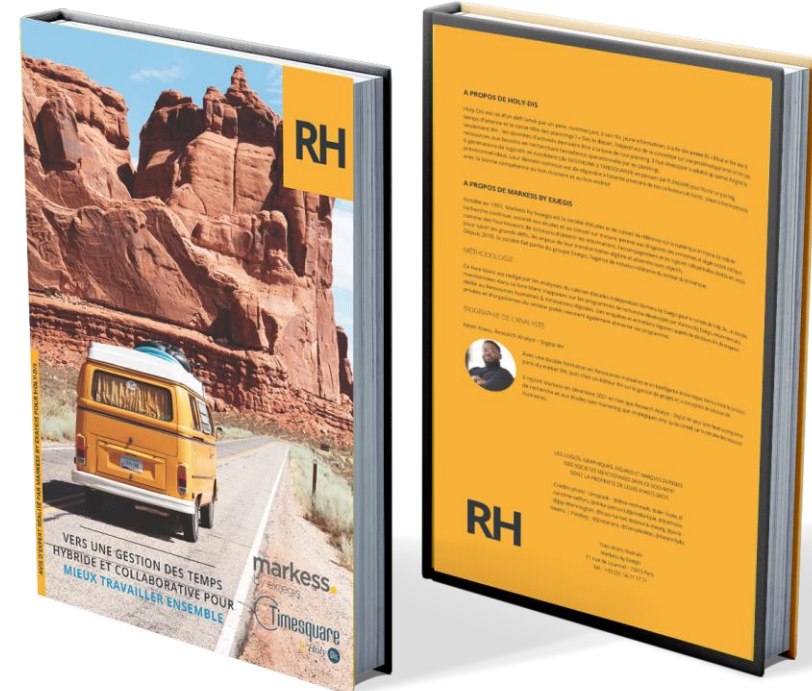

DECOUVREZ LA MARKETPLACE TIMESQUARE



<p>SERVICES</p> <p>Internationalisation : travaillez avec votre langue préférée</p> <p>Timesquare est disponible nativement en 8 langues. Si vous souhaitez déployer une langue supplémentaire, consultez-nous !</p> <p>Traduction de Timesquare +</p>	<p>ONBOARDING</p> <p>Staff & Go</p> <p>Numériser vos embauches</p> <p>Divisez par 7 votre charge de travail sur chaque embauche et dématérialisez tout votre processus RH.</p> <p>Staff & Go +</p>	<p>COOP RH</p> <p>Steeple</p> <p>Tableau d'affichage interne (Pygmal)</p> <p>Fidéliser et créer du lien avec 100% de vos collaborateurs, grâce à la première solution de communication interne phygitale.</p> <p>Steeple +</p>	<p>RECRUTEMENT</p> <p>flatchr</p> <p>Logiciel de recrutement</p> <p>Si vous cherchez un logiciel de recrutement rapide, tout-en-un et collaboratif, Flatchr est fait pour vous.</p> <p>Flatchr +</p>	<p>POINTAGE</p> <p>Timesquare by Joby</p> <p>Badgeuse virtuelle</p> <p>Badges de votre mobile ou de votre poste de travail grâce à la technologie Mobile First.</p> <p>Badgeuse virtuelle +</p>	<p>GTA</p> <p>La Gestion des Temps de Timesquare</p> <p>Automatisez les circuits de validation et organisez le rôle de chaque acteur en fonction de vos cycles RH dans une solution standard disponible sans contraintes.</p> <p>GTA de Timesquare +</p>	<p>SERVICES</p> <p>althea</p> <p>Conseil augmenté en WFM</p> <p>Cabinet de conseil spécialisé dans l'accompagnement des fonctions transverses de l'entreprise, notamment dans les projets Workforce Management.</p> <p>Althea +</p>	<p>SERVICES</p> <p>Timesquare by Joby</p> <p>Audit, formation et paramétrage</p> <p>Nous avons mis en place de nombreux services d'audits, paramétrage et formation pour vous accompagner dans une utilisation efficace de notre solution de gestion des horaires et des temps.</p> <p>Formation +</p>	<p>POINTAGE</p> <p>Badge virtuel sur smartphone</p> <p>Le smartphone devient un badge virtuel grâce aux technologies bluetooth ou NFC. Compatible avec les badges Termoid 4 équipes.</p> <p>Badge virtuel +</p>
<p>DAP</p> <p>Shortways</p> <p>Shortways Plateforme d'Adoption Digitale</p> <p>DAP qui accompagne les utilisateurs d'applications dans la prise en main en continu des outils SIRH.</p> <p>Shortways +</p>	<p>TECH</p> <p>L'authentification unique (SSO)</p> <p>Découvrez comment activer une connexion SSO avec Timesquare en utilisant l'authentification SAML.</p> <p>L'authentification unique +</p>	<p>TECH</p> <p>APIs</p> <p>APIs de Timesquare : intégrez vos outils et flux de DATA</p> <p>Accédez à plus de 70 APIs sous forme de Web Services pour développer vous-même vos besoins d'interopérabilité. Retrouvez les interfaces de programmation et une base documentaire complète.</p> <p>APIs +</p>	<p>SERVICES</p> <p>TEMPS D'AVANCE</p> <p>Conseil en solutions de GTA & Planification</p> <p>Prenez un Temps d'Avance en nous faisant accompagner sur votre projet de gestion des plannings et des temps.</p> <p>Temps d'Avance +</p>	<p>GTA</p> <p>Chronotime workplace</p> <p>Gestion des Temps et Activités pour les ETI & grands comptes</p> <p>Exécutez la planification grâce à un suivi en temps réel et une vision globale de la situation de vos équipes (horaires, temps, activités) et mesurez la performance RH.</p> <p>Chronotime +</p>	<p>PAIE</p> <p>Interfaces paie, connectez Timesquare !</p> <p>Calculez et complétez vos comptes et transmettez-les à votre outil interne ou chez votre prestataire pour produire les bulletins de paie.</p> <p>Interfaces Paie +</p>	<p>POINTAGE</p> <p>RegiCe by Huchez</p> <p>Pointage intelligent</p> <p>Système de pointage intelligent, avec gestion des alertes sociales et la restauration rapide.</p> <p>RegiCe by Huchez +</p>	<p>POINTAGE</p> <p>Badges physiques</p> <p>Commandez des badges standards ou personnalisés pour identifier et autoriser les pointages de chaque collaborateur. Découvrez les technologies et différents types de badges.</p> <p>Badges +</p>	<p>RELATION CLIENT</p> <p>odigo</p> <p>Contact Center as a Service (CCaaS)</p> <p>Odigo est une solution de gestion de centre de contacts omnicanale pour les grandes organisations.</p> <p>Odigo +</p>
<p>POINTAGE</p> <p>skiplly</p> <p>Pointage par QR code localisé</p> <p>Le QR code infalsifiable avec une technologie tournante modifie le QR code toutes les 10 minutes (paramétrable).</p> <p>Skiplly +</p>	<p>SIRH</p> <p>Sopra hr</p> <p>Logiciel SIRH pour les Grandes Entreprises</p> <p>Accompagnez l'évolution de la fonction RH, avec des solutions digitales et des services adaptés aux défis du monde du travail de demain.</p> <p>Sopra HR 4YOU +</p>	<p>SIRH GTA</p> <p>Kelio</p> <p>Logiciel SIRH pour les PME et ETI</p> <p>Solution SIRH complète : gestion administrative RH, gestion des temps, gestion des salaires, planning, congés et pointage.</p> <p>Kelio +</p>	<p>SIRH</p> <p>PeopleSpheres</p> <p>The People Platform</p> <p>Agrégateur de logiciels SIRH</p> <p>Placez la connectivité au cœur de l'expérience collaborateur. Gérez toutes vos ressources humaines depuis une plateforme unique.</p> <p>PeopleSpheres +</p>	<p>PILOTAGE ACTIVITES</p> <p>pixid</p> <p>Logiciel de gestion des intermédiaires</p> <p>Avec Pixid, bénéficiez d'une couverture complète du processus de recours à l'interim.</p> <p>Pixid +</p>	<p>PAIE</p> <p>PayFit</p> <p>Gestion de la paie pour TPE et PME</p> <p>Avec PayFit, bénéficiez d'une gestion de la paie simple, fiable et automatisée.</p> <p>Payfit +</p>	<p>POINTAGE</p> <p>Badgeuses et pointeuses</p> <p>Découvrez les solutions et terminaux physiques pour pointer les entrées et les sorties. Suivez facilement les retards et absences.</p> <p>Pyrescom +</p>	<p>DAP</p> <p>K-NOW</p> <p>K-NOW Plateforme d'Adoption Digitale</p> <p>POD qui guide et conseille l'utilisateur en temps réel sur ses applications métiers.</p> <p>K-NOW +</p>	<p>PILOTAGE ACTIVITES</p> <p>TIME SKIPPER</p> <p>Piloter les tâches quotidiennes</p> <p>Rendre chaque heure utile, améliorer l'expérience client et la rentabilité des points de vente.</p> <p>Timeskipper +</p>

Retrouvez le replay de nos webinars dédiés à la Marketplace sur Timesquare Académie !

Staff & Go

Solution d'Onboarding

Divisez par 7 votre charge de travail sur chaque embauche et dématérialisez tout votre processus RH.

Catégorie : Onboarding

Pourquoi utiliser Staff & Go ?

Libérez-vous de l'administratif grâce à un SIRH, connecté à votre logiciel de paie, qui dématérialise et automatise les tâches administratives liées à l'embauche. Staff & Go étend le maillage des données et fluidifie la communication avec vos salariés grâce à son module de communication interne.

Avantages à intégrer Staff & Go et Timesquare

L'intégration Timesquare et Staff & Go vous libère de la saisie des données. Embauche vos salariés en 7 fois moins de temps grâce à Staff & Go. Les données saisies dans Staff & Go par le salarié lui-même, remontent automatiquement et sont enregistrées dans Timesquare ! Vous pouvez ainsi vous concentrer sur l'essentiel ! (Stimulati)

Ressources

VIDEO de présentation
www.staffgo.com
Le coffre Staff & Go
Un accompagnement 01 53 53 53 53

États recommandés

Huberman Timesquare API - Le premier des premiers des premiers
Huberman Timesquare API - Le premier des premiers des premiers

Podcast

Le temps d'une pause ? Tai ou Gifi ?
Staff & Go
Avec
Avec

Accéder à

- Holy-Dis
Site Web de l'éditeur
- Flatchr
Logiciel de recrutement

A découvrir

- Staff & Go
Logiciel de gestion RH
- Skiplly
Pointage par QR code localisé

[Découvrez toutes les solutions](#)

NOUVEAUTE MARKETPLACE

Découvrez un ensemble de solutions, services et produits pour renforcer l'automatisation de vos processus