



Webinar Nouveautés fonctionnelles

Timesquare | mardi 21 novembre 2023



WEBINAR NOUVELLES FONCTIONNALITES



21 novembre 2023 à 11h

Durée : 45 minutes



Léa

Consultante formatrice @ Holy-Dis



Anne-Lise Menu

Cheffe de produits @ Holy-Dis



AGENDA



- Aperçu des **nouveautés** de Timesquare
- La suite...
- Questions / réponses

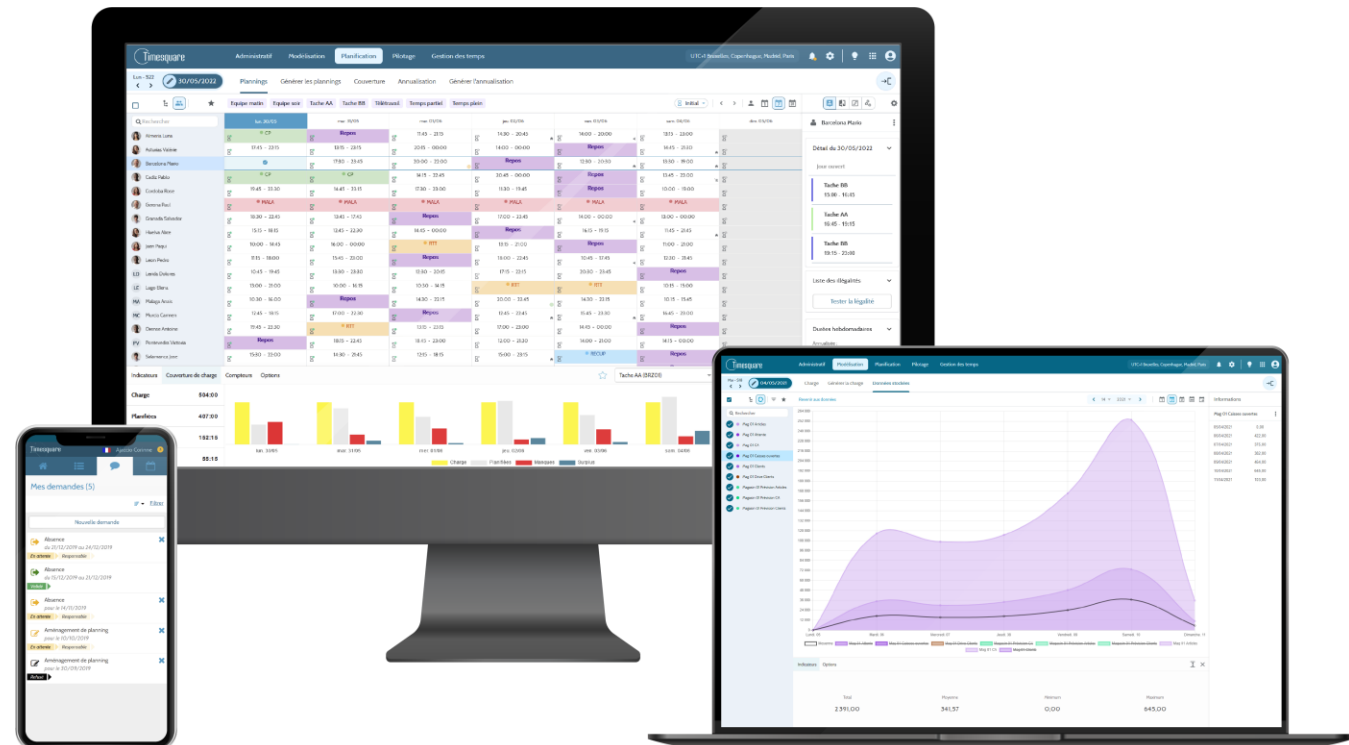

APERÇU EN LIVE DES NOUVEAUTES

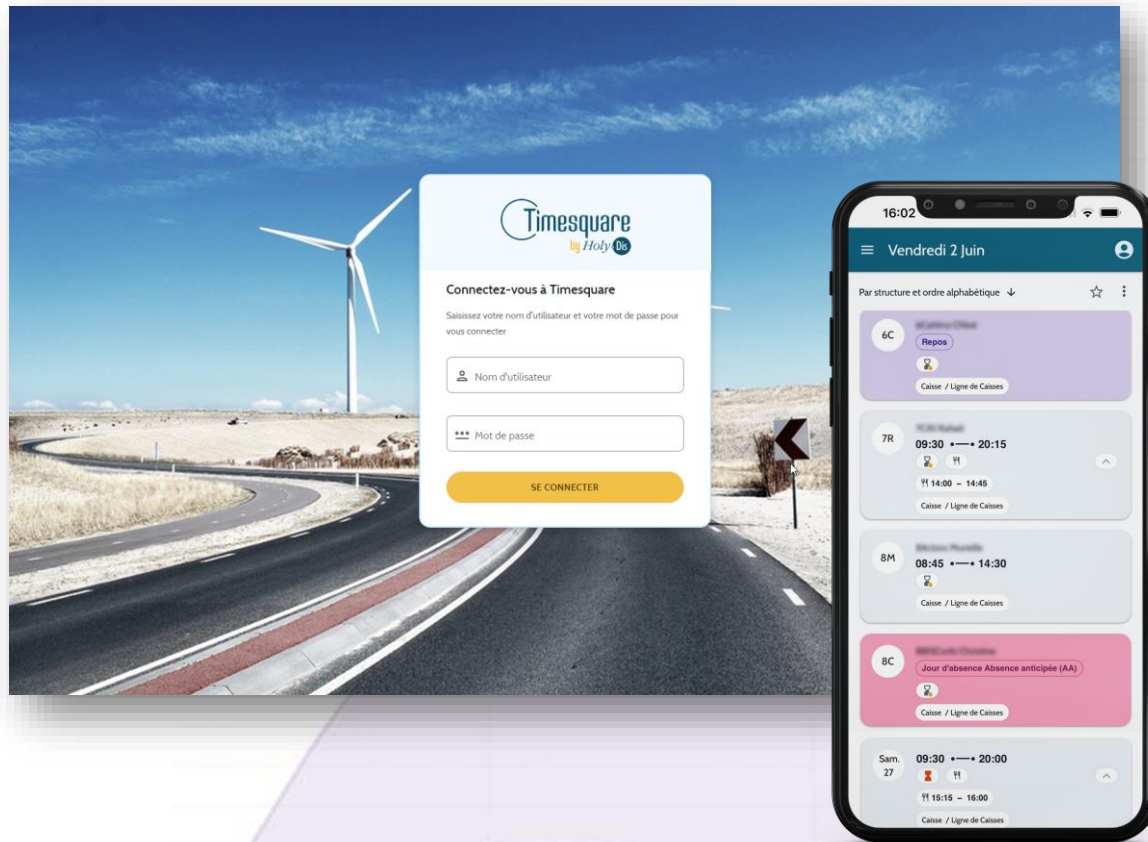

Timesquare
by Holy Dis



My
Timesquare
by Holy Dis

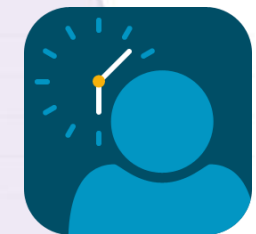

Timesquare
Académie



QUELQUES NOUVEAUTES TIMESQUARE 2.1.07 ET 2.1.08



01

GESTION DES TEMPS

- Nouveaux compteurs : Congés payés reliquat, Heures/Jours tâches multiples divers 1 à 3 et Panier repas
- Evolution de compteurs : pouvoir sélectionner plusieurs absences dans les compteurs heures et jours absences divers, évolution du compteur Titres-restaurant
- Amélioration de la fonctionnalité du pointage responsable
- Contrôle des journées
- Modification des libellés courts des compteurs de paie et modification des libellés pour Année comptable (ACO) et Année civile (ACV)
- Nouvelle Interface paie - ADP Decidium

02

EDITIONS

Améliorations visuelles, ajout d'options dans des éditions existantes (il est notamment possible désormais d'ajouter un logo sur certaines éditions)

- Ajouts d'options dans les plannings individuels (EPI01, EPI02)
- Ajouts d'options dans les plannings périodiques (EPP01)
- Mise à jour de l'édition couverture de charge (ECG) (visuel de la charge)

Nouvelles éditions :

- Nouvelle édition des plannings quotidiens (EPQ11)
- Nouvelle édition récapitulatif périodique des absences (ERAB07)

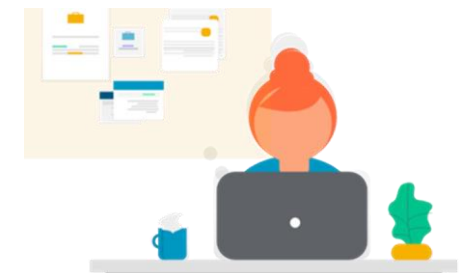

QUELQUES NOUVEAUTES TIMESQUARE 2.1.07 ET 2.1.08



03

PLANIFICATION

- Nouvelles options d'affichage dans la vue centrale des plannings (groupes, structures, tâches et personnes appartenant à une autre structure)
- Recherche possible sur le matricule, identifiant, matricule paie dans les champs de recherche et possibilité de rechercher une personne appartenant à une structure non autorisée
- Donner la possibilité d'indiquer si une 1/2 journée en télétravail compte comme 1 journée entière en télétravail ou sur site

04

MY TIMESQUARE

- Améliorations de la fonctionnalité bourse d'échange pour le salarié
- Le salarié peut créer des favoris depuis le planning de sa tribu
- Depuis la vue mobile, le salarié peut visualiser le nombre de demande sur la synthèse
- Depuis la vue mobile, le responsable peut créer les favoris et ajouter des repos, des absences et des pauses
- Traitement automatique des demandes d'absence

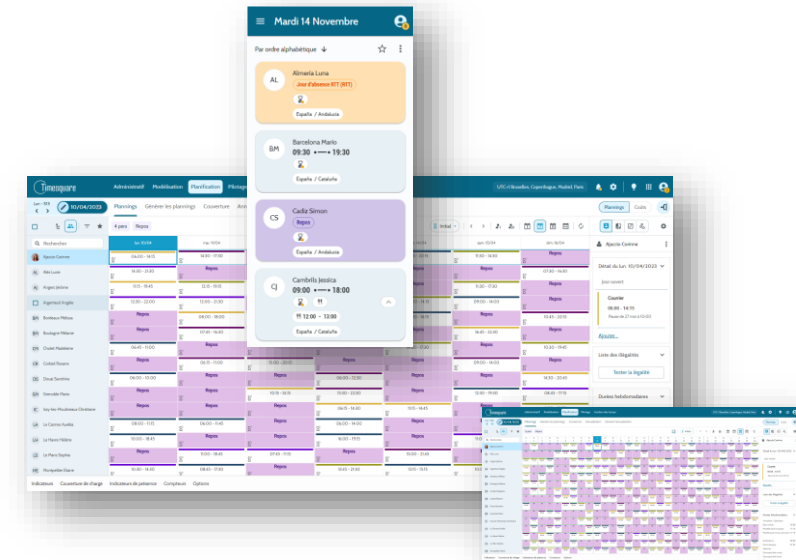

APERCU DE LA ROAD MAP TIMESQUARE



TSQ 2.1.08

Mise à disposition
à partir du **20/11/2023**
Déploiement en mode
« canary » sur plusieurs jours



TSQ 2.1.09

Mise à disposition
à partir du **29/01/2024** avec **+ de 80**
nouveautés et améliorations

- Nouvel écran de suivi des personnes permettant un suivi des présences, de l'implantation, des plannings réalisés, des personnes sur site et en TT....
- Amélioration de la vue mobile de My Timesquare
- Révision de la terminologie de la bourse d'échange
- Des nouveautés dans le domaine de l'auto-planification
- La visualisation des demandes acceptées ou refusées dans les écrans de plannings.

Bientôt
sur vos écrans...

- My Timesquare : écran de synthèse, des typologies de demandes supplémentaires...
- De nouvelles solutions dans la Marketplace
- De nouveaux PDC
- Des améliorations au niveau de l'UI/UX, sur les éditions
- De nouveaux compteurs PAIE
- De nouvelles interfaces, connecteurs...

VOTRE AVIS PERMETTRA À D'AUTRES DE MIEUX NOUS CONNAITRE



Votre **avis en ligne** (anonyme si vous le souhaitez). En 1 ou 2 minutes, laissez-nous un feedback sur la plateforme TRUSPILOT.

Vous nous aiderez à partager en toute transparence votre avis à propos de Timesquare, de nos actions de formation, du traitement de vos demandes support...

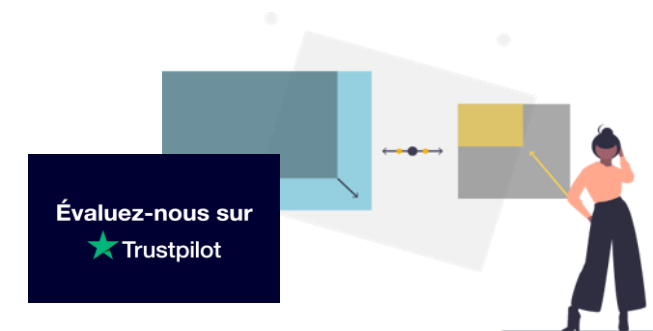
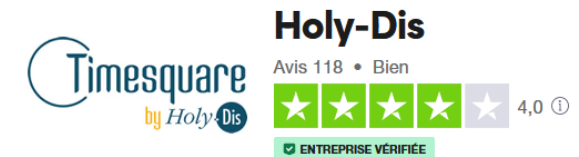

N'OUBLIEZ PAS !



- **Communauté utilisateurs**, suggestions d'amélioration, ce que dit la loi, trucs et astuces sont à votre disposition en se connectant avec votre adresse professionnelle. INSCRIVEZ-VOUS !
- **Timesquare Académie, le centre d'aide** doit être votre réflexe pour rechercher de l'aide à la compréhension et à l'utilisation : <https://timesquare.zendesk.com/hc/fr>
Si des fonctions n'étaient pas documentées ou nécessitent selon vous plus de précisions, n'hésitez pas à nous le faire savoir.
- Une page **Chrono** regroupe l'ensemble des événements liés à la plateforme : <https://timesquare.zendesk.com/hc/fr/articles/360017511399>
- La page web « **Portail Utilisateurs** » vous permet de faire les différentes demandes d'amélioration et de rapport de bug : <http://holydis.com/portail-utilisateur>
- **Le Chat Zendesk** est ouvert à tous nos utilisateurs du lundi au jeudi de 9 à 12h et 14h à 18h (17h le vendredi).
- **Un système de notification utilisateurs par le biais du Widget chat disponible directement dans Timesquare.**
Informations en PUSH pour vous : MAJ à venir, lien des RN, maintenances ou événements exogènes, astuces, prochain webinar...
- Les utilisateurs certifiés ayant un **contrat de maintenance actif** peuvent échanger avec nos consultants :
 - Par email sur l'adresse suivante : support@holydis.com
 - Par téléphone au [+33 \(0\) 1 55 66 89 99](tel:+330155668999) (du lundi au jeudi de 9h à 18h et le vendredi de 9h à 17h)

Horaires de l'équipe support :
9 à 12h et 14h à 18h
(17h le vendredi)

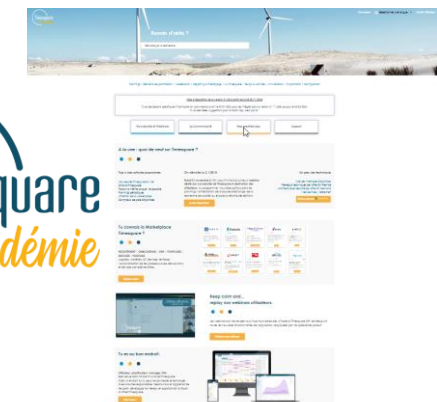

TÉLÉCHARGEZ L'AVIS D'EXPERT RÉALISÉ PAR MARKESS BY EXAEGIS POUR HOLY-DIS



Vers une gestion des temps hybride et collaborative pour mieux travailler ensemble

Extrait : Les directions des ressources humaines sont ressorties de la crise sanitaire avec une dimension plus stratégique. La plupart des entreprises font désormais face à une combinaison de problématiques structurantes : d'un côté, elles font face à un turnover accru par des envies de changement, de l'autre, le marché de l'emploi est sous tension, car les organisations recherchent les mêmes profils au même moment. Les équipes réduites en poste peuvent difficilement subvenir à l'accroissement de l'activité. S'ajoute à ces enjeux, le maintien des modes de travail hybrides expérimentés par les entreprises pendant la crise, qui accentue la demande d'équilibre entre vie privée et vie professionnelle des collaborateurs.

« Un concours de circonstances qui complexifie le travail des directions RH et change en profondeur la collaboration et l'organisation du travail. »

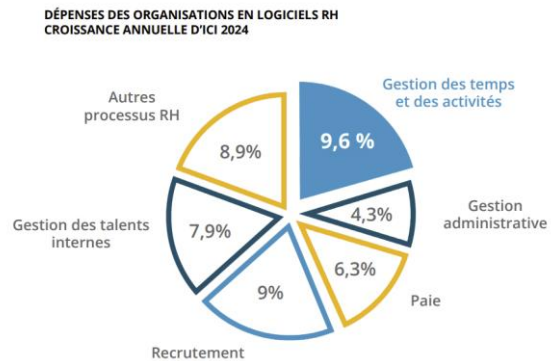

Parmi les différents domaines des logiciels RH, la GTA affichera la plus forte croissance en termes de dépenses d'ici 2024 avec +9,6% par an (Markess by Exaegis).

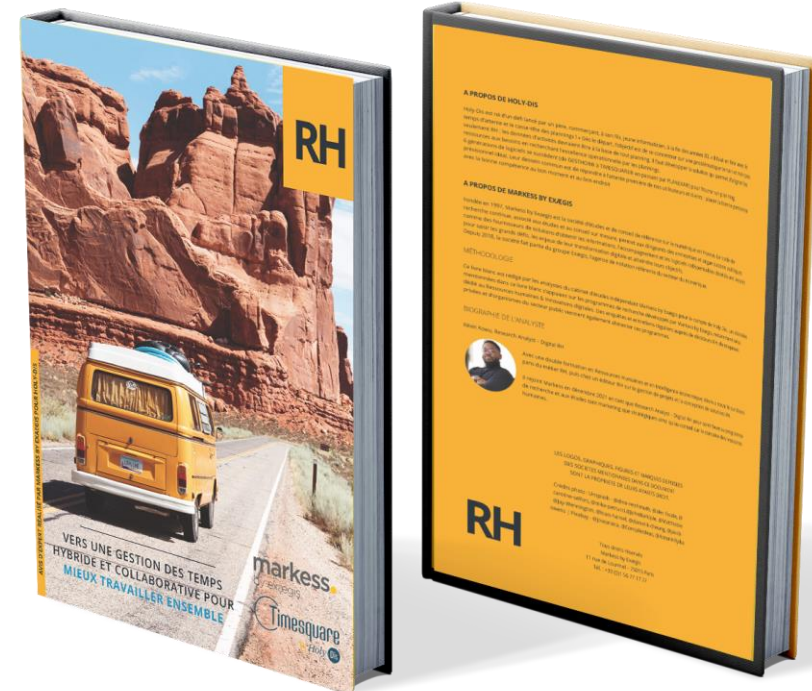

DECOUVREZ LA MARKETPLACE TIMESQUARE



<p>SERVICES</p> <p>Internationalisation : travaillez avec votre langue préférée</p> <p>Timesquare est disponible nativement en 8 langues. Si vous souhaitez déployer une langue supplémentaire, consultez-nous !</p> <p>Traduction de Timesquare +</p>	<p>ONBOARDING</p> <p>Staff & Go</p> <p>Divisez par 7 votre charge de travail sur chaque embauche et dématérialisez tout votre processus RH.</p> <p>Staff & Go +</p>	<p>COOP RH</p> <p>Steeple</p> <p>Tableau d'affichage interne (Pygmal)</p> <p>Fidéliser et créer du lien avec 100% de vos collaborateurs, grâce à la première solution de communication interne pygmal.</p> <p>Steeple +</p>	<p>RECRUTEMENT</p> <p>flatchr</p> <p>Logiciel de recrutement</p> <p>Si vous cherchez un logiciel de recrutement rapide, simple et en un et collaboratif, Flatchr est fait pour vous.</p> <p>Flatchr +</p>	<p>POINTAGE</p> <p>Timesquare by Pygmal</p> <p>Badges virtuelle</p> <p>Badges de votre mobile ou de votre poste de travail grâce à la technologie Mobile First.</p> <p>Badges virtuelle +</p>	<p>GTA</p> <p>La Gestion des Temps de Timesquare</p> <p>Automatisez les circuits de validation et organisez le rôle de chaque acteur en fonction de vos cycles RH dans une solution standard disponible sans contraintes.</p> <p>GTA de Timesquare +</p>	<p>SERVICES</p> <p>althea</p> <p>Conseil augmenté en WFM</p> <p>Cabinet de conseil spécialisé dans l'accompagnement des fonctions transverses de l'entreprise, notamment dans les projets Workforce Management.</p> <p>Althea +</p>	<p>SERVICES</p> <p>Timesquare by Pygmal</p> <p>Audit, formation et paramétrage</p> <p>Nous vous mettons en place de nombreux services d'audit, paramétrage et formation pour vous accompagner dans une utilisation efficace de notre solution de gestion des horaires et des temps.</p> <p>Formation +</p>	<p>POINTAGE</p> <p>Pygmal</p> <p>Badge virtuel sur smartphone</p> <p>Le smartphone devient un badge virtuel grâce aux technologies bluetooth ou NFC. Compatible avec les badges Termid 4 équipés.</p> <p>Badge virtuel +</p>
<p>DAP</p> <p>Shortways</p> <p>Shortways Plateforme d'Adoption Digitale</p> <p>DAP qui accompagne les utilisateurs d'applications dans la prise en main en continu des outils SIRH.</p> <p>Shortways +</p>	<p>TECH</p> <p>L'authentification unique (SSO)</p> <p>Découvrez comment activer une connexion SSO avec Timesquare en utilisant l'authentification SAML.</p> <p>L'authentification unique +</p>	<p>TECH</p> <p>APIs de Timesquare</p> <p>Accédez à plus de 70 APIs sous forme de Web Services pour développer vous-même vos besoins d'interopérabilité. Retrouvez les interfaces de programmation et une base documentaire complète.</p> <p>APIs +</p>	<p>SERVICES</p> <p>TEMPS D'AVANCE</p> <p>Conseil en solutions de GTA & Planification</p> <p>Prenez un Temps D'Avance en vous faisant accompagner sur votre projet de gestion des plannings et des temps.</p> <p>Temps d'Avance +</p>	<p>GTA</p> <p>Chronotime workplace</p> <p>Gestion des Temps et Activités pour les ETI & grands comptes</p> <p>Exécutez la planification grâce à un suivi en temps réel et une vision globale de la situation de vos équipes (horaires, temps, activités) et mesurez la performance RH.</p> <p>Chronotime +</p>	<p>PAIE</p> <p>Interfaces paie, connectez Timesquare !</p> <p>Calculez et complétez vos comptes et transmettez-les à votre outil (interne ou chez votre prestataire) pour produire les bulletins de paie.</p> <p>Interfaces Paie +</p>	<p>POINTAGE</p> <p>Régl'Ce</p> <p>Pointage intelligent</p> <p>Système de pointage intelligent, avec gestion des alertes sociales de la restauration rapide.</p> <p>Régl'Ce by Huchez +</p>	<p>POINTAGE</p> <p>Pygmal</p> <p>Badge physique</p> <p>Commandez des badges standards ou personnalisés pour identifier et autoriser les pointages de chaque collaborateur. Découvrez les technologies et différents types de badges.</p> <p>Badges +</p>	<p>RELATION CLIENT</p> <p>odigo</p> <p>Contact Center as a Service (CCaaS)</p> <p>Odigo est une solution de gestion de centre de contacts omnicanale pour les grandes organisations.</p> <p>Odigo +</p>
<p>POINTAGE</p> <p>skiplly</p> <p>Pointage par QR code localisé</p> <p>Le QR code infalsifiable avec une technologie tournante modifiant le QR code toutes les 10 minutes (paramétrable).</p> <p>Skiplly +</p>	<p>SIRH</p> <p>sopra hr</p> <p>Logiciel SIRH pour les Grandes Entreprises</p> <p>Accompagnez l'évolution de la fonction RH, avec des solutions digitales et des services adaptés aux défis du monde du travail de demain.</p> <p>Sopra HR 4YOU +</p>	<p>SIRH GTA</p> <p>Kelio</p> <p>Logiciel SIRH pour les PME et ETI</p> <p>Solution SIRH complète : gestion administrative RH, gestion des temps, gestion des talents, planning, congés et pointage.</p> <p>Kelio +</p>	<p>SIRH</p> <p>PeupleSpheres</p> <p>Agrégateur de logiciels SIRH</p> <p>Placez la connectivité au cœur de l'expérience collaborateur. Gérez toutes vos ressources humaines depuis une plateforme unique.</p> <p>PeupleSpheres +</p>	<p>PILOTAGE ACTIVITES</p> <p>pixid</p> <p>Logiciel de gestion des intermédiaires</p> <p>La gestion de l'intermédiaire A à Z ! Avec PIXID, bénéficiez d'une couverture complète du processus de recours à l'interim.</p> <p>Pixid +</p>	<p>PAIE</p> <p>PayFit</p> <p>Gestion de la paie pour TPE et PME</p> <p>Avec PayFit, bénéficiez d'une gestion de la paie simple, fiable et automatisée.</p> <p>Payfit +</p>	<p>POINTAGE</p> <p>Pygmal</p> <p>Badges et pointeuses</p> <p>Découvrez les solutions et terminaux physiques pour pointer les entrées et les sorties. Suivez facilement les retards et absences.</p> <p>Pygmal +</p>	<p>DAP</p> <p>K-NOW</p> <p>K-NOW Plateforme d'Adoption Digitale</p> <p>PAD qui guide et conseille l'utilisateur en temps réel sur ses applications métiers.</p> <p>K-NOW +</p>	<p>PILOTAGE ACTIVITES</p> <p>TIME SKIPPER</p> <p>Piloter les tâches quotidiennes</p> <p>Rendre chaque heure utile, améliorer l'expérience client et la rentabilité des points de vente.</p> <p>Timeskipper +</p>

Staff & Go

Solution d'Onboarding

Divisez par 7 votre charge de travail sur chaque embauche et dématérialisez tout votre processus RH.

Catégorie : Onboarding

Pourquoi utiliser Staff & Go ?

Libérez-vous de l'administratif grâce à un SIRH connecté à votre logiciel de paie, qui dématérialise et automatise les tâches administratives liées à l'embauche. Staff & Go étend le maillage des données et fluidifie la communication avec vos salariés grâce à son module de communication interne.

Avantages à intégrer Staff & Go et Timesquare

L'intégration Timesquare et Staff & Go vous libère de la saisie des données. Embauche vos salariés en 7 fois moins de temps grâce à Staff & Go. Les données saisies dans Staff & Go par le salarié lui-même, sont mises automatiquement et instantanément dans Timesquare ! Vous pouvez ainsi vous consacrer plus sur l'essentiel ! (Demande !)

Ressources

VIDEO de présentation [www.staffgo.com](#)

Le coffre Staff & Go

Être recruté

Podcast **Le temps d'une pause ? TMI ou GIFI ?**

Regardez sur **YouTube** [Sur votre collaborateur identifié](#)

Accéder à

- Holy-Dis** Site Web de l'éditeur
- Flatchr** Logiciel de recrutement

A découvrir

- Staff & Go** Logiciel de gestion RH
- Skiplly** Pointage par QR code localisé

[Découvrez toutes les solutions](#)

Retrouvez le replay de nos webinars dédiés à la Marketplace sur Timesquare Académie !

